

Appendice

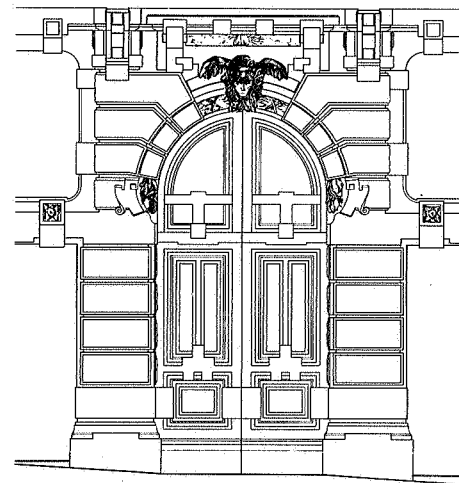

Statistiche demografiche e professionali della popolazione di Napoli  
nel secolo decimonono

I. Quadro statistico della popolazione di Napoli e suoi suburghi di San Giovanni a Teduccio, Vomero,  
Fuorigrotta e Posillipo

307

<i>Individui:</i>			<i>Stato:</i>	
Maschi		165.612	Coniugati	119.596
Femine		175.435	Vedovi	16.347
	Totale	341.047	Vedove	21.920
			Celibi	85.774
<i>Fuochi</i>		78.775	Zitelle	87.267
			Preti	3.537
<i>Famiglie</i>		81.370	Monaci	2.499
			Monache	4.235
			Proietti	5.872
			Totale	341.047
<i>Età:</i>			<i>Origine:</i>	
sotto i 7 anni	Maschi	28.262	Napolitani	304.100
	Femine	27.359	Regnicoli	29.282
da 7 a 15	Maschi	29.432	Esteri	7.665
	Femine	27.065	Totale	341.047
da 16 a 25	Maschi	25.608		
	Femine	38.458		
da 26 a 60	Maschi	72.058	<i>Impiegati:</i>	
	Femine	73.525	Civili con soldo	5.230
da 60 a 80	Maschi	9.242	Civili senza soldo	368
	Femine	8.110	Militari nelle amministrazioni	489
da 80 a 90	Maschi	861	Militari negli ospedali	213
	Femine	743		
da 90 oltre 100	Maschi	149		
	Femine	175		
	Totale	341.047		

<i>Professioni liberali in diversi rami:</i>		Cantanti maschi	79
		Cantanti donne	16
<i>Giudiziali:</i>		Maestri di Cappella	99
Avvocati	794	Suonatori d'istromenti da fiato	34
Procuratori	1.884	Id. di corde	190
Notai	440		
Giudici a contratti	37		
Razionali	264		
Scrivani	961	<i>Arti:</i>	
Copisti	440	<i>per costruzione di fabbriche:</i>	
		Calcarari	5
<i>di Fisica:</i>		Fontanari	43
Medici	390	Marmorari	9
Cerusici	301	Muratori	1.243
Dentisti	29	Manipoli	249
Ostetrici	127	Pipernieri	70
Salassatori	174	Riggiolari	47
Farmacisti	195	Stuccatori	60
Veterinari	50	Tagliamonti	56
		Vasai	25
<i>di Commercio:</i>		<i>di legname:</i>	
Cambisti	56	Barillari	19
Fabbricanti	93	Bastonari	28
Mercanti	846	Bottari	116
Negozianti	681	Canestai	66
Padroni di bastimenti	66	Cassai	28
Piloti	34	Catai	108
Sensali	193	Cannucciai	1
Spedizionieri	40	Ebanisti	52
Computisti	2.173	Falegnami di Carrozze	75
		Falegnami di Mare	123
<i>d'Istruzione:</i>		Falegnami di Terra	1.570
Precettori di lingue	229	Formellari	2
Precettori di scienze	119	Formettari	4
Precettori di scherma	11	Intagliatori	107
		Imbastai	26
		Scatolai	25
<i>Altri liberali:</i>		Seggiolettari	240
		Sellai	18
<i>Meccanica:</i>		Segatori	84
Agrimensori	7	Travari	8
Architetti	194	Tornieri	125
Costruttori di bastimenti	15		
Disegnatori	33	<i>di metalli ordinari:</i>	
Incisori	79	Bilancieri	29
Macchinisti	5	Brigliari	5
Pittori	510	Campanisti	5
Stampatori di caratteri	225	Chiavettieri	170
Statuari	47	Chiodaroli	28
		Ferra-cavalli	43
<i>Musica:</i>		Ferra-cocchi	55
Apprendisti	367	Ferrari	704
Apprendiste	86		

Fibbiari	11	Gabbiari	5
Fondatori di bronzo	4	Indoratori	238
Ottonari	142	Lavoratori di pietre	18
Ramari	133	Leva-macchie	6
Stagnari	109	Ligatori di libri	107
		Manifattori di Alume	1
<i>di armi:</i>		Id. di Bambagia	70
Ammolatori	74	Id. di Bottoni	24
Coltellinari	26	Id. di Carte diverse	21
Forbiciari	28	Id. di Carte da giuoco	12
Forgiai	75	Id. di Candele di cera	40
Schioppettieri	80	Id. di Candele di sevo	32
Spadari	40	Id. di Cipria	9
Panottinari (?)	18	Id. di Corde armoniche	13
		Id. di Creta	136
<i>di strumenti musicali:</i>		Id. di Fiori finti	17
Cembalari	26	Id. di Lane sfilate	337
Chitarrari	16	Id. di Olio di vitriolo	1
Manifattori di stromenti da fiato	7	Id. di Pennacchi	9
Organari	19	Id. di Salnitro	7
Tamburrai	10	Id. di Sapone	36
		Id. di Sete grezze	30
<i>per comodo e lusso:</i>		Id. di Vetri	58
Biscottieri	145	Materassai	139
Bracherai	17	Modisti	47
Berrettari	18	Occhialari	12
Calzettai	403	Ombrellari	20
Calzolai	2.140	Orefici	939
Canapari	40	Ornamentisti	131
Cappellari	435	Orologiari	116
Cartapestai	49	Orpellari	5
Ciabattini	560	Parrucchieri	1.337
Conciarloti	177	Pellettieri	475
Cordari	9	Pesciauoli	11
Crinaiuoli	1	Pastorari	37
Copertari	10	Pettinaiuoli	111
Celentatori	112	Pertosari	16
Cappottari	22	Ricamatori	108
Coloristi	18	Sartori	2.369
Collarari	28	Spagari	99
Cardatori	66	Scoppettinai	41
Cofanari	54	Sugherai	12
Coronari	10	Stuoiai	171
Escaiuoli	38	Setellari	21
Frangiar	45	Tappezzieri	134
Fuochisti	25	Tartarucari	13
Filatorari	689	Travagliatori di reti	65
Gallonari	23	Tintori	383
Gioiellieri	262	Tessitori di Arazzi	2
Giudichieri	150	Id. di Calzette	75
Guarnimentai	124	Id. di Nastri	58
Gessaiuoli	3	Id. di Panni	160

Id. di Stoffe	174	Venditori di carrubbe	20
Id. di Tele	438	Tarallari	88
Tiratori di Oro	112	Tavernari	241
Id. di Argento	19	Torronari	11
Id. di Sete	49	Venditori di frutti di mare	26
Id. di Metalli diversi	32	Verdumari	297
Ventagliari	13		
Vetrari	101	<i>per lo comodo:</i>	
Zoccolari	57	Apparatori	66
		Affitta-carrozze	54
<i>Mestieri:</i>		Bagnaiuoli	18
<i>per la sussistenza:</i>		Becchini	36
Acquavitai	113	Calessieri	445
Acquaioli	71	Cocchieri	1.366
Brendaiuoli	28	Cambiamonete	144
Carnecottari	153	Domestici	8.617
Cernitori	56	Cuochi	1.699
Caffettieri	274	Cavallerizzi	36
Cantineri	909	Cristallari	25
Caprari	48	Facchini	2.769
Carbonari	211	Famigli	348
Castagnari	153	Ferri-vecchi	49
Cioccolattieri	46	Giardinieri	1.554
Droghieri	58	Garzoni diversi	6.470
Erbaiuoli	46	Incantatori	107
Farinari	290	Lavandaie	174
Fornari	457	Locandieri	329
Frigitori	51	Marinai	2.194
Fruttaiuoli	349	Molinari	74
Gramignari	19	Mulattieri	123
Liquoristi	84	Ortolani	1.038
Maccaronari	293	Profumai	25
Macellai	436	Pesatori	13
Nevaiuoli	43	Postieri di lotto	168
Oliandoli	106	Rivenditori di mobili	134
Venditori di uova	21	Salmatari	186
Panettieri	443	Saponari	250
Pasticcieri	27	Tabaccai	109
Pescatori	362	Venditori di generi minuti	865
Pescivendoli	405	Zappatori	1.766
Pizzaiuoli	68		
Pizzicagnoli	862	<i>per lo piacere:</i>	
Pollieri	67	Bigliardieri	45
Porcari	7	Ballerini	39
Ricottari	41	Ballerine	47
Ristoratori	45	Comedianti Maschi	55
Ripostieri	245	Comedianti Femine	20
Rivenditori di commestibili	1.610	Giocolisti	11
Salumari	172	Giocoliste	6
Sorbettieri	52	Palchettari	27
Speziali manuali	219	Saltatori	41
		Saltatrici	20

<i>tollerati:</i>		Scuole private	219
Medicanti	651	Strade	343
Meretrici	634	Teatri	11
Senza impiego	377	Trattorie	64
		Vicoli	1.046
<i>Istituzioni:</i>			
<i>al culto:</i>		<i>al comodo:</i>	
Chiese	351	Fabbriche di Arazzi	—
Cleri	14	Fabbriche di Alume	1
Confraternite	176	Fabbriche di Armi	10
Conventi di Frati	67	Fabbriche di Bottoni	4
Conventi di Donne	94	Fabbriche di Candele di cera	16
Parrocchie	59	Fabbriche di Candele di sevo	27
		Fabbriche di Carte	—
<i>al bene pubblico:</i>		Fabbriche di Cera di Spagna	2
Banchi	7	Fabbriche di Cipria	8
Biblioteche	2	Fabbriche di Corde armoniche	4
Castelli	4	Fabbriche di Creta	22
Carceri	8	Fabbriche di Nastri	4
Case di correzione	1	Fabbriche di Olio di vitriuolo	1
Collegi	11	Fabbriche di Panni	66
Fortini	5	Fabbriche di Pietre dure	6
Monti di pietà	16	Fabbriche di Polvere da sparo	—
Musei	2	Fabbriche di Porcellana	1
Orfanotrofi	1	Fabbriche di Spirito di vino	3
Ospedali	18	Fabbriche di Stoffa	65
Posta grande	1	Fabbriche di Tele	43
Poste piccole	129	Fabbriche di Vetri	6
Poste centrali	6	Fabbriche di Pelli	8
Quartieri per militari	22		
Scuole pubbliche	25	<i>Vetture ed animali:</i>	
Tribunali	8	<i>per commercio:</i>	
Bagni	28	Buoi	169
Barche	1.275	Buffali	—
Bastimenti commerciali	66	Cavalli	2.281
Bettole	188	Muli	645
Botteghe annonarie	1.255	Somari	2.361
Id. commerciali	2.429	Giumenti	42
Cantine	765	Vacche	49
Fontane	44	Vetture	1.515
Forni	219		
Locande	310	<i>per comodo e lusso:</i>	
Macelli	119	Cavalli	1.954
Mercati	2	Capre	871
Miniere	—	Giumente	109
Molini	19	Muli	104
Piazze	19	Vacche	4
Saline	—	Vetture	1.239

I. La Città di Napoli propriamente così detta, è divisa in dodici Quartieri, e questa divisione accadde nel 1780.

II. Nella Città e suoi subborghi vi sono Portoni e Portelle che danno ingresso ad altrettanti comprensori di case N. 14070. Ogni comprensorio in conseguenza contiene circa sei fuochi.

III. Divisa nel 1780 la Città in dodici Quartieri, rimase la Polizia della medesima quella dei Subborghi e de' Casali Regj affidata alla Gran Corte della Vicaria. Quella de' Casali concessi in Feudi al Commessario della Campagna.

IV. Nello stato attuale la Città è governata da dodici Commessarii. I Casali, i Subborghi e le nuove aggregazioni di Somma, ed Ottajano da quattro Ispettori extra moenia, e da nove Governadori per ciò che riguarda la Polizia.

II. Dal «Censo della città di Napoli al 1° gennaio 1845»

Popolazione distinta per condizione

Ecclesiastici	<table border="0"> <tr> <td> <table border="0"> <tr> <td>Clero secolare</td> <td>3.401</td> <td rowspan="2">}</td> <td rowspan="2">6.610</td> </tr> <tr> <td>Clero regolare</td> <td>3.209</td> </tr> <tr> <td></td> <td> <table border="0"> <tr> <td>monaci</td> <td>1.764</td> <td rowspan="2">}</td> <td rowspan="2">3.209</td> </tr> <tr> <td>monache</td> <td>1.445</td> </tr> </table> </td> <td></td> <td></td> </tr> </table> </td> <td></td> </tr> <tr> <td colspan="4"><hr/></td> </tr> <tr> <td>Possidenti di fondi urbani e rurali, secondo gli articoli del ruolo fondiario</td> <td></td> <td></td> <td>16.878</td> </tr> <tr> <td>Impiegati regi</td> <td></td> <td></td> <td>8.337</td> </tr> <tr> <td>Pensionati a carico dello Stato</td> <td> <table border="0"> <tr> <td>Ecclesiastici</td> <td>1.259</td> <td rowspan="4">}</td> <td rowspan="4">11.902</td> </tr> <tr> <td>Militari</td> <td>6.386</td> </tr> <tr> <td>Civili</td> <td>3.248</td> </tr> <tr> <td>di grazia</td> <td>1.009</td> </tr> </table> </td> <td></td> <td></td> </tr> <tr> <td>Professori di scienze e loro dipendenze</td> <td></td> <td></td> <td>5.091</td> </tr> <tr> <td>Professori d'arti libere e dipendenze</td> <td></td> <td></td> <td>1.936</td> </tr> <tr> <td>Negozianti ed impiegati al commercio</td> <td></td> <td></td> <td>3.465</td> </tr> <tr> <td>Notai</td> <td></td> <td></td> <td>115</td> </tr> <tr> <td>Studenti</td> <td></td> <td></td> <td>1.383</td> </tr> <tr> <td>Agricoltori e pastori</td> <td></td> <td></td> <td>2.596</td> </tr> <tr> <td>Esercenti arti meccaniche e mestieri</td> <td></td> <td></td> <td>83.176</td> </tr> <tr> <td>Sussidiari a carico della Commissione Reale di Beneficenza</td> <td></td> <td></td> <td>2.830</td> </tr> <tr> <td>Militari</td> <td></td> <td></td> <td>18.184</td> </tr> </table>	<table border="0"> <tr> <td>Clero secolare</td> <td>3.401</td> <td rowspan="2">}</td> <td rowspan="2">6.610</td> </tr> <tr> <td>Clero regolare</td> <td>3.209</td> </tr> <tr> <td></td> <td> <table border="0"> <tr> <td>monaci</td> <td>1.764</td> <td rowspan="2">}</td> <td rowspan="2">3.209</td> </tr> <tr> <td>monache</td> <td>1.445</td> </tr> </table> </td> <td></td> <td></td> </tr> </table>	Clero secolare	3.401	}	6.610	Clero regolare	3.209		<table border="0"> <tr> <td>monaci</td> <td>1.764</td> <td rowspan="2">}</td> <td rowspan="2">3.209</td> </tr> <tr> <td>monache</td> <td>1.445</td> </tr> </table>	monaci	1.764	}	3.209	monache	1.445				<hr/>				Possidenti di fondi urbani e rurali, secondo gli articoli del ruolo fondiario			16.878	Impiegati regi			8.337	Pensionati a carico dello Stato	<table border="0"> <tr> <td>Ecclesiastici</td> <td>1.259</td> <td rowspan="4">}</td> <td rowspan="4">11.902</td> </tr> <tr> <td>Militari</td> <td>6.386</td> </tr> <tr> <td>Civili</td> <td>3.248</td> </tr> <tr> <td>di grazia</td> <td>1.009</td> </tr> </table>	Ecclesiastici	1.259	}	11.902	Militari	6.386	Civili	3.248	di grazia	1.009			Professori di scienze e loro dipendenze			5.091	Professori d'arti libere e dipendenze			1.936	Negozianti ed impiegati al commercio			3.465	Notai			115	Studenti			1.383	Agricoltori e pastori			2.596	Esercenti arti meccaniche e mestieri			83.176	Sussidiari a carico della Commissione Reale di Beneficenza			2.830	Militari			18.184
<table border="0"> <tr> <td>Clero secolare</td> <td>3.401</td> <td rowspan="2">}</td> <td rowspan="2">6.610</td> </tr> <tr> <td>Clero regolare</td> <td>3.209</td> </tr> <tr> <td></td> <td> <table border="0"> <tr> <td>monaci</td> <td>1.764</td> <td rowspan="2">}</td> <td rowspan="2">3.209</td> </tr> <tr> <td>monache</td> <td>1.445</td> </tr> </table> </td> <td></td> <td></td> </tr> </table>	Clero secolare	3.401	}	6.610			Clero regolare	3.209		<table border="0"> <tr> <td>monaci</td> <td>1.764</td> <td rowspan="2">}</td> <td rowspan="2">3.209</td> </tr> <tr> <td>monache</td> <td>1.445</td> </tr> </table>	monaci	1.764			}	3.209	monache	1.445																																																															
Clero secolare	3.401	}			6.610																																																																												
Clero regolare	3.209																																																																																
	<table border="0"> <tr> <td>monaci</td> <td>1.764</td> <td rowspan="2">}</td> <td rowspan="2">3.209</td> </tr> <tr> <td>monache</td> <td>1.445</td> </tr> </table>	monaci	1.764	}	3.209	monache	1.445																																																																										
monaci	1.764	}	3.209																																																																														
monache	1.445																																																																																
<hr/>																																																																																	
Possidenti di fondi urbani e rurali, secondo gli articoli del ruolo fondiario			16.878																																																																														
Impiegati regi			8.337																																																																														
Pensionati a carico dello Stato	<table border="0"> <tr> <td>Ecclesiastici</td> <td>1.259</td> <td rowspan="4">}</td> <td rowspan="4">11.902</td> </tr> <tr> <td>Militari</td> <td>6.386</td> </tr> <tr> <td>Civili</td> <td>3.248</td> </tr> <tr> <td>di grazia</td> <td>1.009</td> </tr> </table>	Ecclesiastici	1.259	}	11.902	Militari	6.386	Civili	3.248	di grazia	1.009																																																																						
Ecclesiastici	1.259	}	11.902																																																																														
Militari	6.386																																																																																
Civili	3.248																																																																																
di grazia	1.009																																																																																
Professori di scienze e loro dipendenze			5.091																																																																														
Professori d'arti libere e dipendenze			1.936																																																																														
Negozianti ed impiegati al commercio			3.465																																																																														
Notai			115																																																																														
Studenti			1.383																																																																														
Agricoltori e pastori			2.596																																																																														
Esercenti arti meccaniche e mestieri			83.176																																																																														
Sussidiari a carico della Commissione Reale di Beneficenza			2.830																																																																														
Militari			18.184																																																																														

*Professori di scienze, letteratura, e rami che ne dipendono*

Professori	di teologia	76
	di filosofia	26
	di scienze fisiche e matematiche	82
	di giurisprudenza	92
	di letteratura	57
	di medicina e chirurgia	368
Avvocati e Patrocinatori		2.460
Architetti		511
Levatrici		121
Farmacisti		525
Veterinari		120
Salassatori		303
Dentisti		21
Agrimensori		58
Occhialai		52
Macchinisti		219
Totale		5.091

*Professori d'arti belle e d'arti dipendenti*

Pittori	148	
Scultori	143	
Maestri distinti di cappella, maestri di cappella di ordine inferiore, e maestri che dan lezione di musica	280	
Disegnatori	72	
Incisori	155	
Litografi	48	
Ballerini	104	
Attori	201	
Sonatori	774	
Maestri di scherma	11	
Totale		1.936

*Negozianti ed impiegati nel commercio, impiegati privati*

Banchieri e Negozianti	248	
Proprietari di fabbriche di panni, di seterie, cotone, lino, ecc.	34	
Persone addette alle stesse fabbriche	264	
Padroni, o capitani di bastimenti	313	
Mercanti	1.356	
Agenti e sensali di Cambio	24	
Sensali di Dogana	74	
Commissionati in commercio	48	
Impiegati privati	1.104	
Totale		3.465

*Esercenti arti meccaniche e mestieri*

(d') acqua, venditori	170	(di) carboni, venditori	343
(di) acquavite, venditori	215	cardatori	162
albergatori	285	carradori	21
(di) argento, filatori	92	carrettieri	386
armaiuoli	180	carrozai	264
azzimatori (vedi cimatori)	-	cartolai	155
(di) bambace, manifattori	194	chiavaiuoli	84
barbieri	1.325	chincaglieri	342
barcaioli	383	ciabattini	964
(di) barche costruttori (v. calafati)	-	ciambellai (volg. tarallari)	61
bottai	211	cimatori (volg. azzimatori)	73
(di) bottoni, fabbricanti	160	cioccolatieri	89
(di) bronzo, fonditori	62	cocchieri da nolo	1.145
caffettieri	993	cocchieri al servizio	
calafati	289	de' particolari	2.764
calcografi	155	coltellinai	86
calderai	210	(di) commestibili vari, venditori	4.251
calzettai	208	(di) pelli, conciatori	388
calzolai	3.923	confettieri (volg. speciali manuali)	321
cambiamonete	175	(di) coralli, lavoratori	55
(di) canestri, manifattori	149	(di) cotone, venditori	124
cantineri	1.623	credenzieri (volg. ripostieri)	242
cappellai	753	crestaie (modiste)	140
(di) cappelli, tintori	120	(di) cristalli, venditori	52
(di) cappelli di paglia, artefici	117	cuochi	1.635
(di) caratteri fonditori	81	(di) cuoi, venditori	102

domestici	4.202	(di) neve, venditori	66
domestiche	5.846	oliandoli	270
droghieri	208	(di) olio di lino, fabbricanti	18
erbaiuoli	43	(di) olio vitriolico fabbricanti	80
ebanisti	198	ombrellai	148
fabbri	1.509	(di) orefici	743
fabbricatori, capo maestri	408	oro filatori	86
fabbricatori	2.120	orologiai	207
facchini	4.198	ortolani	1.229
falegnami	3.051	osti	61
famigli	450	ottonai e ramieri	449
farinai	415	(di) pallini, artefici	13
ferrari (vedi fabbri)	»	panettieri	600
ferravecchi (volg. saponari)	343	(di) panni, purgatori	72
festaiuoli (volg. paratori)	168	(di) panni, tessitori	205
filatori	2.118	paratori (vedi festaiuoli)	-
fornai	632	(di) pastori, artefici (o plasticatori)	25
fruttaiuoli	764	(di) pelli, lavoratori	388
giardinieri	1.112	(di) pennacchi, lavoratori	12
gioiellieri	220	pescatori	1.129
guantai	450	pescivendoli	437
impecciatori	36	pettinagnoli	253
indoratori	306	(di) pianoforti, fabbricanti	93
insalatai	300	(di) pietre dure, fabbricanti	36
intagliatori	162	piloti	93
(di) lana, tessitori	447	(di) pipe, artefici	22
librai	172	pittori manuali	1.183
(di) libri, ligatori	286	pizzicagnoli	1.305
(di) lino, manifattori	496	pollaiuoli	130
locandieri (vedi albergatori)	-	(di) porcellana, venditori	178
(di) maccheroni, fabbricanti	18	profumieri	63
(di) maccheroni, venditori	280	razzai (volg. fuochisti)	29
macellai	779	ricamatori	100
macchinisti	219	(di) ricotta, venditori	44
(di) maioliche (volg. cretaglie) fabbricanti	161	rivenduglioli	193
(di) maioliche, venditori	244	(di) salnitro, fabbricanti	62
maniscalchi	120	saponari (vedi ferravecchi)	-
marinai	2.926	sarte	577
(di) marmo, lavoratori	241	sartori	3.040
materassai	270	scalpellini	230
mattonieri	82	(di) scoppette (archibugi), artefici	51
merciaiuoli (volg. zagarellari)	320	(d) sedie, artefici	224
(di) metalli, filatori	68	segatori di legname	360
(di) mobili, venditori	149	(di) sego candele, fabbricanti	51
(di) mobili vecchi, venditori	100	sellai	112
(di) moda, venditori di oggetti	360	serve (vedi domestiche)	-
mulattieri	48	serventi addetti alle Chiese	501
mulinari	42	servitori (vedi domestici)	-
		(di) seta, venditori	46

(di) sete grezze, manifattori	78	tavernai	332
speciali manuali (vedi confettieri)	-	(di) tele, stampatori	142
stagnari	400	(di) tele, venditori	62
(di) stacci, artefici	39	tintori	255
stampatori	655	tiratori di ferro, e d'ottone	66
(di) statue di gesso, venditori	23	(di) torce di pece, fabbricanti	11
(di) stoffe, tessitori	302	tornieri	251
(di) stuoie, artefici	112	(di) torrone, venditori	26
(di) stracci, venditori	30	vaccai	255
(di) strumenti musicali, artefici	171	(di) vele, costruttori	43
stuccatori	88	(di) ventagli, idem	32
(di) sugheri, venditori	26	vetrai	197
tabaccai	287	zagarellai (vedi merciaiuoli)	-
tappezzieri	269	(di) zoccoli, artefici	15
(di) tartarughe, artefici	66		

Fonte: *Napoli e i luoghi celebri delle sue vicinanze*, a cura di vari autori, Napoli, 1845, vol. II, Appendice.

III.a Popolazione distinta per professione o condizione, stato civile, età e per la qualità della dimora nel comune (1871)

Popolazione maschile

N. d'ordine	Professione e condizione	Totale degli esercenti	Stato civile		
			celibi	coniugati	vedovi
	A				
1	Accenditori di lumi pubblici	150	44	93	13
2	Accordatori di pianoforti	38	14	21	3
3	Acquafrescai	185	60	110	15
4	Affitta asini	30	12	15	3
5	Affitta camere	70	15	50	5
6	Affitta carrozze	37	6	28	3
7	Affitta sedie	11	3	7	1
8	Agenti di cambio e di borsa	38	12	24	2
	Agenti commerciali ed altri	220	65	143	12
9	Agricoltori proprietari	54	10	37	7
	Agricoltori mezzadri	7	1	5	1
	Agricoltori fittaiuoli	714	237	458	19
	Agricoltori braccianti	2.904	1.084	1.667	153
10	Agrimensori	63	17	43	3
11	Agronomi	13	3	8	2
12	Ajo	28	24	»	4
13	Allievi nella R. Scuola militare e di marina	125	125	»	»
	Allievi di Istituti governativi e privati	1.200	1.200	»	»
14	Appaltatori di lavori e di forniture	123	28	84	11
15	Architetti ed Ingegneri	796	179	577	40
16	Argentieri	84	21	54	9
	Argentieri per conto altrui	144	70	67	7
17	Armaiuoli	50	16	32	2
	Armaiuoli per conto altrui	92	45	41	6
18	Armatori	8	1	7	»
19	Arrotini	32	10	21	1
	Arrotini per conto altrui	52	12	38	2
	Arrotini ambulanti	6	1	5	»
20	Artisti cantanti e musicisti	237	92	137	8
	Artisti teatrali di ogni genere	892	555	307	30
21	Asfaltisti	88	29	52	7
22	Astronomi	5	2	3	»
23	Astucciai	61	14	42	5
24	Autografisti	3	1	2	»
25	Avvocati e patrocinatori	1.448	569	810	69

Età				Qualità della dimora nel Comune ed origine								
				stabile			di passaggio			temporanea		
fino a 14	da 15 a 29	da 30 a 59	da 60 in su	del comune	di altro comune	esteri	del comune	di altro comune	esteri	del comune	di altro comune	esteri
»	56	74	20	124	26	»	»	»	»	»	»	»
»	10	18	10	31	6	1	»	»	»	»	»	»
»	46	115	24	160	25	»	»	»	»	»	»	»
»	12	10	8	27	3	»	»	»	»	»	»	»
»	17	32	21	59	11	»	»	»	»	»	»	»
»	10	19	8	33	3	1	»	»	»	»	»	»
»	4	4	3	11	»	»	»	»	»	»	»	»
»	12	17	9	31	5	1	»	1	»	»	»	»
»	65	111	44	168	30	8	»	2	4	»	5	3
»	25	19	10	47	3	4	»	»	»	»	»	»
»	2	3	2	6	1	»	»	»	»	»	»	»
»	286	385	43	533	176	1	»	2	»	»	2	»
61	1.127	1.301	415	1.788	1.081	»	»	2	»	»	33	»
»	16	35	12	46	14	»	»	1	»	»	2	»
»	4	4	5	9	1	1	»	1	»	»	»	1
»	5	17	6	8	16	2	»	»	»	»	1	1
10	115	»	»	29	94	2	»	»	»	»	»	»
801	399	»	»	646	537	17	»	»	»	»	»	»
»	32	69	22	78	29	4	»	2	1	»	7	2
»	213	436	147	399	339	13	»	7	3	»	21	14
»	22	39	23	71	7	2	»	»	2	»	1	1
12	58	43	31	28	14	2	»	»	»	»	»	»
»	19	20	11	34	12	1	»	»	1	»	1	1
9	34	39	10	71	19	2	»	»	»	»	»	»
»	3	4	1	4	2	»	»	1	»	»	1	»
»	13	14	5	23	9	»	»	»	»	»	»	»
4	30	18	»	44	8	»	»	»	»	»	»	»
»	3	3	»	»	»	»	»	6	»	»	»	»
»	89	127	21	164	69	»	»	2	»	»	2	»
»	392	403	97	631	163	7	6	11	3	29	24	18
»	35	43	10	50	31	2	»	»	»	»	3	2
»	»	3	2	1	1	»	»	2	1	»	»	»
»	21	30	10	57	4	»	»	»	»	»	»	»
»	2	1	»	»	3	»	»	»	»	»	»	»
»	480	715	253	655	702	3	2	24	5	2	46	9



N. d'ordine	Professione e condizione	Totale degli esercenti	Stato civile		
			celibi	coniugati	vedovi
B					
26	Bambagiai e cotonai	73	14	54	5
	Bambagiai per c.a.	98	30	60	8
27	Banchieri	30	3	24	3
28	Banderaì (costruttori di parametri di Chiesa)	26	7	17	2
	Banderaì per c.a.	111	61	41	9
29	Banditori	62	29	29	4
30	Bastai	32	8	20	4
31	Bastonai e bacchettai	59	15	41	3
32	Battilana	44	19	23	2
33	Baulari e Valigiai	26	8	17	1
	Baulari per c.a.	67	25	37	5
34	Beccai e Caprettai	500	138	340	22
	Beccai per c.a.	640	215	402	23
35	Becchini	92	20	60	12
36	Berrettai	48	19	26	3
37	Bettolieri	322	80	224	18
	Bettolieri per c.a.	555	184	339	32
38	Biadaìoli	115	26	81	8
	Biadaìoli garzoni	181	99	73	9
39	Bidelli di scuole	57	9	41	7
40	Bigiottieri	115	31	77	7
	Bigiottieri per c.a.	375	202	163	10
41	Bigliardai	69	21	42	6
42	Bilanciai	45	16	24	5
	Bilanciai per c.a.	126	40	80	6
43	Birrai	17	2	14	1
	Birrai per c.a.	47	22	23	2
44	Bottai, barilai	44	11	28	5
	Bottai per c.a.	326	151	158	17
45	Bottinai	70	24	38	8
46	Bottonai	14	3	11	»
	Bottonai per c.a.	39	15	22	2
47	Bozzellai	22	6	13	3
48	Bronzisti	32	8	21	3
	Bronzisti per c.a.	122	62	57	3
C					
49	Caffettieri	777	300	448	29
	Caffettieri per c.a.	786	461	296	29
50	Calafati	387	98	259	30
51	Calceruoli	61	13	41	7
52	Calderai	38	12	24	2
	Calderai per c.a.	200	112	81	7
53	Calzettaì	52	16	31	5

Età				Qualità della dimora nel Comune ed origine								
				stabile			di passaggio			temporanea		
fino a 14	da 15 a 29	da 30 a 59	da 60 in su	del comune	di altro comune	esteri	del comune	di altro comune	esteri	del comune	di altro comune	esteri
»	20	37	16	67	6	»	»	»	»	»	»	»
»	23	45	30	86	12	»	»	»	»	»	»	»
»	4	16	10	10	3	13	»	1	1	»	1	1
»	9	12	5	24	2	»	»	»	»	»	»	»
22	41	29	19	96	9	»	»	»	»	»	6	»
»	25	21	16	45	17	»	»	»	»	»	»	»
»	10	11	11	31	1	»	»	»	»	»	»	»
»	21	29	9	53	6	»	»	»	»	»	»	»
»	20	16	8	38	6	»	»	»	»	»	»	»
»	9	12	5	24	2	»	»	»	»	»	»	»
7	24	27	9	60	7	»	»	»	»	»	»	»
»	203	232	65	464	33	»	»	3	»	»	»	»
»	241	298	101	620	20	»	»	»	»	»	»	»
»	19	38	35	83	9	»	»	»	»	»	»	»
»	16	20	12	45	3	»	»	»	»	»	»	»
»	98	145	79	295	27	»	»	»	»	»	»	»
»	187	275	93	469	86	»	»	»	»	»	»	»
»	34	65	16	111	4	»	»	»	»	»	»	»
»	72	89	20	162	19	»	»	»	»	»	»	»
»	3	38	16	43	14	»	»	»	»	»	»	»
»	38	58	19	92	15	5	»	2	»	»	1	»
30	145	169	31	331	37	1	»	»	»	»	6	»
»	17	39	13	56	12	1	»	»	»	»	»	»
»	19	12	14	36	6	3	»	»	»	»	»	»
»	47	59	20	112	13	1	»	»	»	»	»	»
»	5	5	7	9	6	2	»	»	»	»	»	»
»	16	23	8	33	12	2	»	»	»	»	»	»
»	12	17	15	38	6	»	»	»	»	»	»	»
19	121	107	79	303	23	»	»	»	»	»	»	»
»	17	29	24	60	10	»	»	»	»	»	»	»
»	5	6	3	12	2	»	»	»	»	»	»	»
»	12	17	10	33	6	»	»	»	»	»	»	»
»	8	10	4	22	»	»	»	»	»	»	»	»
»	10	13	9	26	5	1	»	»	»	»	»	»
17	48	47	10	112	10	»	»	»	»	»	»	»
»	229	312	175	621	152	4	»	»	»	»	»	»
47	291	385	63	524	247	4	»	»	»	»	9	2
»	17	169	101	316	71	»	»	»	»	»	»	»
»	15	27	19	46	12	»	»	»	»	»	3	»
»	15	15	8	35	3	»	»	»	»	»	»	»
22	92	74	12	175	25	»	»	»	»	»	»	»
»	15	21	16	50	2	»	»	»	»	»	»	»

N. d'ordine	Professione e condizione	Totale degli esercenti	Stato civile		
			celibi	coniugati	vedovi
54	Calzolari	955	299	618	38
	Calzolari per c.a.	4.995	2.976	1.728	291
55	Cambialvalute	40	8	27	5
	Cambialvalute in piazza	41	13	27	1
56	Camerieri e servi	6.257	3.051	2.748	458
57	Canapari	51	18	26	7
58	Canéttieri	23	5	17	1
59	Cannucciari	36	18	17	1
60	Cantineri	1.151	275	830	46
	Cantineri per c.a.	1.041	552	453	36
61	Cantonieri	11	4	6	1
62	Capellieri	19	13	6	»
63	Capitani mercantili	210	24	178	8
64	Cappellari	370	107	250	13
	Cappellari per c.a.	908	477	410	21
65	Caprai	210	141	61	8
66	Carbonai	453	108	331	14
	Carbonai garzoni	365	143	212	10
67	Carpentieri	47	12	31	4
	Carpentieri per c.a.	132	60	64	8
68	Carrettieri	623	297	317	9
69	Cartapestai	41	19	20	2
70	Cartolai	78	18	56	4
	Cartolai per c.a.	88	30	57	1
71	Cassai	35	8	25	2
	Cassai per c.a.	75	30	44	1
72	Catinai	124	26	91	7
73	Cavallerizzi	28	3	24	1
74	Cavamacchie	13	1	10	2
75	Cenciaioli	46	10	31	5
76	Ceraioi	17	2	14	1
	Ceraioi per c.a.	41	18	19	4
77	Cerchiarri	32	9	22	1
78	Cesellatori	50	13	34	3
79	Chiavettieri	36	5	30	1
	Chiavettieri per c.a.	27	7	18	2
80	Chimici industriali	14	4	8	2
81	Chincaglieri	148	35	106	7
	Chincaglieri per c.a.	161	85	70	6
	Chincaglieri in piazza	19	11	8	»
82	Chiodaroli	41	13	26	2
83	Chirurghi	125	30	92	3
	Chirurghi dentisti ortopedisti	26	10	14	2
84	Ciabattini	481	135	325	21
85	Cilindratori ed apparecchiatori di stoffe	49	10	35	4

Età				Qualità della dimora nel Comune ed origine								
				stabile			di passaggio			temporanea		
fino a 14	da 15 a 29	da 30 a 59	da 60 in su	del comune	di altro comune	esteri	del comune	di altro comune	esteri	del comune	di altro comune	esteri
»	403	425	127	833	91	2	3	9	2	7	5	3
694	2.308	1.491	502	4.026	855	2	»	»	»	»	112	»
»	11	19	10	32	7	1	»	»	»	»	»	»
»	19	15	7	40	1	»	»	»	»	»	»	»
183	1.709	3.731	634	3.385	2.503	54	52	80	29	19	118	17
»	16	25	10	45	6	»	»	»	»	»	»	»
»	10	8	5	20	3	»	»	»	»	»	»	»
12	9	8	7	33	3	»	»	»	»	»	»	»
»	429	478	244	1.032	111	»	2	3	»	»	3	»
69	523	348	101	879	162	»	»	»	»	»	»	»
»	6	5	»	8	3	»	»	»	»	»	»	»
»	10	9	»	16	3	»	»	»	»	»	»	»
»	21	163	26	85	23	1	1	81	13	1	3	2
»	128	159	83	350	20	»	»	»	»	»	»	»
89	375	285	159	832	47	»	»	»	»	»	9	»
81	63	59	7	198	12	»	»	»	»	»	»	»
»	121	253	79	435	18	»	»	»	»	»	»	»
35	139	179	12	334	31	»	»	»	»	»	»	»
»	16	18	13	41	6	»	»	»	»	»	»	»
»	62	51	19	116	16	»	»	»	»	»	»	»
»	319	261	43	464	109	»	»	»	»	»	50	»
9	10	12	10	41	»	»	»	»	»	»	»	»
»	27	33	18	66	10	»	»	»	»	»	2	»
»	32	37	19	79	9	»	»	»	»	»	»	»
»	12	10	13	35	»	»	»	»	»	»	»	»
»	24	31	20	72	3	»	»	»	»	»	»	»
»	27	58	39	121	3	»	»	»	»	»	»	»
»	10	12	6	23	4	1	»	»	»	»	»	»
»	3	6	4	8	3	2	»	»	»	»	»	»
»	12	17	17	45	1	»	»	»	»	»	»	»
»	4	8	5	17	»	»	»	»	»	»	»	»
9	13	14	5	41	»	»	»	»	»	»	»	»
»	12	13	7	30	2	»	»	»	»	»	»	»
»	17	23	10	29	19	2	»	»	»	»	»	»
»	11	16	9	34	2	»	»	»	»	»	»	»
5	9	11	2	25	2	»	»	»	»	»	»	»
»	4	5	5	8	5	1	»	»	»	»	»	»
»	48	87	13	125	17	3	»	1	1	»	1	»
»	90	59	12	132	26	3	»	»	»	»	»	»
»	9	10	»	8	11	»	»	»	»	»	»	»
»	15	19	7	41	»	»	»	»	»	»	»	»
»	45	49	31	40	70	2	»	3	2	2	3	3
»	6	14	6	9	6	7	»	»	»	»	2	2
»	139	241	101	450	31	»	»	»	»	»	»	»
»	12	16	21	49	»	»	»	»	»	»	»	»

N. d'ordine	Professione e condizione	Totale degli esercenti	Stato civile		
			celibi	coniugati	vedovi
86	Cioccolattieri	23	3	19	1
	Cioccolattieri per c.a.	64	15	45	4
87	Cocchieri	3.956	1.560	2.122	274
	Cocchieri garzoni	330	330	»	»
88	Coloristi	50	12	36	2
	Coloristi per c.a.	76	25	43	8
89	Coltellai	16	3	12	1
90	Commessi di negozi, studi, banchi di lotto, ecc.	4.092	1.643	2.384	65
91	Conduttori di omnibus e ferroviari	158	61	90	7
92	Confettieri e sciroppieri	25	3	20	2
93	Consoli e Viceconsoli	40	14	24	2
94	Contadini	1.439	787	615	37
95	Copertai	15	2	12	1
96	Copisti	1.201	467	679	55
97	Corallai e tartarugai	86	26	55	5
	Corallai per c.a.	627	457	161	9
98	Coronai	19	2	17	»
99	Crivellai	21	4	17	»
100	Cuoichi	2.078	687	1.323	68
	Cuoichi guatterri	596	596	»	»
101	Cuoiai fabbricanti	22	6	14	2
	Cuoiai per conto altrui	608	207	362	39
	Cuoiai raffinatori	55	14	37	4
	Cuoiai spacciatori	82	16	61	5
102	Curandai	24	4	20	»
103	Custodi e portieri in diversi uffici	530	115	371	44
	D				
104	Direttori di Istituti educativi	11	7	4	»
105	Disegnatori di ricami	26	5	21	»
106	Distillatori	13	2	11	»
107	Droghieri	110	35	67	8
	E				
108	Ebanisti	117	29	77	11
	Ebanisti per c.a.	545	311	217	17
109	Ecclesiastici di ogni Chiesa	3.294	3.286	6	2
110	Editori di musica	5	»	5	»
111	Erniari (costruttori di cinti)	17	10	6	1
	F				
112	Fabbricanti di bigliardi	2	»	2	»
113	Fabbricanti di candele steariche e di sego	9	»	7	»
	Fabbricanti di candele per c.a.	92	51	37	4
114	Fabbricanti di carrozze	20	7	12	1

Età				Qualità della dimora nel Comune ed origine								
				stabile			di passaggio			temporanea		
fino a 14	da 15 a 29	da 30 a 59	da 60 in su	del comune	di altro comune	esteri	del comune	di altro comune	esteri	del comune	di altro comune	esteri
»	6	8	9	15	6	2	»	»	»	»	»	»
»	27	31	6	54	8	2	»	»	»	»	»	»
»	1.292	2.197	467	3.382	554	6	»	3	2	»	5	4
117	213	»	»	320	10	»	»	»	»	»	»	»
»	19	23	8	33	15	2	»	»	»	»	»	»
»	29	31	16	56	19	1	»	»	»	»	»	»
»	6	5	5	16	»	»	»	»	»	»	»	»
139	1.366	2.209	378	3.289	686	73	2	7	3	3	14	5
»	65	80	13	116	39	3	»	»	»	»	»	»
»	9	12	4	18	5	2	»	»	»	»	»	»
»	10	21	9	18	10	12	»	»	»	»	»	»
369	387	567	116	1.003	405	»	»	»	»	»	31	»
»	5	6	4	15	»	»	»	»	»	»	»	»
65	377	700	59	948	251	2	»	»	»	»	»	»
»	31	42	13	72	11	1	»	»	»	»	2	»
119	332	157	19	578	43	»	»	»	»	»	6	»
»	8	7	4	19	»	»	»	»	»	»	»	»
»	7	9	5	21	»	»	»	»	»	»	»	»
»	677	982	419	1.594	462	12	»	2	»	»	6	2
375	221	»	»	580	9	»	»	»	»	»	7	»
»	8	10	4	16	3	3	»	»	»	»	»	»
»	180	257	171	569	39	»	»	»	»	»	»	»
»	17	29	9	53	-2	»	»	»	»	»	»	»
»	29	35	18	74	7	1	»	»	»	»	»	»
»	7	9	8	22	2	»	»	»	»	»	»	»
»	144	274	112	435	93	2	»	»	»	»	»	»
»	2	9	»	4	7	»	»	»	»	»	»	»
»	10	11	5	26	»	»	»	»	»	»	»	»
»	5	4	4	11	2	»	»	»	»	»	»	»
»	40	43	27	81	22	4	»	1	»	»	2	»
»	37	46	34	92	19	3	»	1	»	»	2	»
97	205	174	69	511	26	1	»	»	»	»	7	»
»	364	2.721	209	2.560	687	19	»	7	3	»	16	2
»	1	3	1	3	2	»	»	»	»	»	»	»
»	2	13	2	15	2	»	»	»	»	»	»	»
»	1	1	»	2	»	»	»	»	»	»	»	»
»	3	5	1	7	2	»	»	»	»	»	»	»
»	37	39	16	86	6	»	»	»	»	»	»	»
»	13	4	3	18	22	»	»	»	»	»	»	»

N. d'ordine	Professione e condizione	Totale degli esercenti	Stato civile		
			celibi	coniugati	vedovi
	Fabbricanti di carrozze per c.a.	65	29	34	2
115	Fabbricanti di carta	10	1	9	»
116	Fabbricanti di corde armoniche	5	1	3	1
117	Fabbricanti di fiammiferi	8	2	5	1
	Fabbricanti di fiammiferi per c.a.	22	10	11	1
118	Fabbricanti di finimenti di tappezzeria	8	1	5	2
	Fabbricanti di finimenti per c.a.	68	30	32	6
119	Fabbricanti di fiori artificiali	12	2	9	1
	Fabbricanti di fiori per c.a.	34	12	19	3
120	Fabbricanti di lampade e lumi	14	3	10	1
	Fabbricanti di lampade per c.a.	31	16	13	2
121	Fabbricanti di lastre e vetrerie	2	1	1	»
	Fabbricanti di lastre per c.a.	28	13	15	»
122	Fabbricanti di letti in ferro ed altri metalli	75	23	47	5
123	Fabbricanti di oggetti di abbigliamento militare	17	10	6	1
124	Fabbricanti di olio di lino	11	3	8	»
125	Fabbricanti di pianoforti	20	4	14	2
	Fabbricanti di pianoforti per c.a.	31	12	15	4
126	Fabbricanti di pipe	6	1	5	»
127	Fabbricanti di sapone	9	4	4	1
	Fabbricanti di saponi per c.a.	19	9	7	3
128	Fabbricanti di sedie	60	21	37	2
129	Fabbricanti di specchi	8	1	6	1
130	Fabbricanti di stoviglie e terre cotte	14	1	12	1
	Fabbricanti di stoviglie per c.a.	156	64	77	15
131	Fabbricanti di strumenti di chirurgia	9	2	7	»
132	Fabbricanti di strumenti di musica	26	5	19	2
	Fabbricanti di strumenti per c.a.	73	28	37	8
133	Fabbricanti di tessuti di ogni genere	38	11	24	3
	Fabbricanti di tessuti per c.a.	220	100	104	16
134	Fabbrini-ferrai	521	95	391	35
	Fabbrini-ferrai per c.a.	1.856	1.002	781	73
135	Facchini, braccianti	5.323	2.577	2.498	248
136	Falegnami di ogni maniera	973	370	564	39
	Falegnami per c.a.	3.725	1.844	1.697	184
137	Farinai	134	35	81	18
	Farinai garzoni e stacciatori	173	82	82	9
138	Farmacisti	269	75	172	22
	Farmacisti per c.a.	493	247	227	19
139	Fattorini di posta, studi, negozi ecc.	985	558	367	60
140	Ferravecchi	38	11	21	6
141	Figurina	53	14	32	7
142	Filatori diversi	301	126	165	10
143	Fiorai	39	15	21	3
144	Fonditori di caratteri	7	1	5	1

Età				Qualità della dimora nel Comune ed origine								
				stabile			di passaggio			temporanea		
fino a 14	da 15 a 29	da 30 a 59	da 60 in su	del comune	di altro comune	esteri	del comune	di altro comune	esteri	del comune	di altro comune	esteri
5	31	24	5	59	6	»	»	»	»	»	»	»
»	2	5	3	7	2	1	»	»	»	»	»	»
»	2	2	1	5	»	»	»	»	»	»	»	»
»	2	4	2	5	3	»	»	»	»	»	»	»
»	7	9	6	19	3	»	»	»	»	»	»	»
»	2	4	2	5	3	»	»	»	»	»	»	»
»	25	31	12	58	10	»	»	»	»	»	»	»
»	5	5	2	9	3	»	»	»	»	»	»	»
»	11	13	10	28	6	»	»	»	»	»	»	»
»	5	7	2	11	3	»	»	»	»	»	»	»
6	12	10	3	24	6	1	»	»	»	»	»	»
»	1	1	»	1	1	»	»	»	»	»	»	»
»	15	11	2	25	3	»	»	»	»	»	»	»
»	29	34	12	69	6	»	»	»	»	»	»	»
»	9	8	»	12	5	»	»	»	»	»	»	»
»	4	5	2	9	2	»	»	»	»	»	»	»
»	4	12	4	13	3	4	»	»	»	»	»	»
»	10	14	7	21	9	1	»	»	»	»	»	»
»	2	4	»	3	2	1	»	»	»	»	»	»
»	4	3	2	9	»	»	»	»	»	»	»	»
»	7	9	3	17	2	»	»	»	»	»	»	»
»	22	31	7	51	9	»	»	»	»	»	»	»
»	3	5	»	6	1	1	»	»	»	»	»	»
»	4	7	3	10	4	»	»	»	»	»	»	»
»	61	70	25	141	15	»	»	»	»	»	»	»
»	3	4	2	5	4	»	»	»	»	»	»	»
»	9	11	6	19	7	»	»	»	»	»	»	»
»	24	32	17	58	15	»	»	»	»	»	»	»
»	14	17	7	25	10	1	»	1	1	»	»	»
»	79	100	41	186	34	»	»	»	»	»	»	»
»	199	216	106	459	50	3	2	5	»	»	2	»
297	696	793	70	1.733	120	1	»	»	»	»	2	»
576	1.439	2.806	502	5.204	119	»	»	»	»	»	»	»
»	398	496	79	822	134	»	2	6	»	2	7	»
327	1.385	1.602	411	3.164	552	»	»	»	»	»	9	»
»	36	59	39	111	118	»	1	2	»	1	1	»
»	79	67	27	164	9	»	»	»	»	»	»	»
»	89	108	72	174	86	3	»	4	2	»	»	»
»	164	287	42	318	171	4	»	»	»	»	»	»
»	523	401	61	807	176	2	»	»	»	»	»	»
»	10	13	15	36	2	»	»	»	»	»	»	»
»	14	21	18	44	9	»	»	»	»	»	»	»
»	123	131	47	279	22	»	»	»	»	»	»	»
»	17	16	6	29	10	»	»	»	»	»	»	»
»	2	3	2	4	2	1	»	»	»	»	»	»